Mitteilungsblatt

der Verwaltungsgemeinschaft Mistelbach

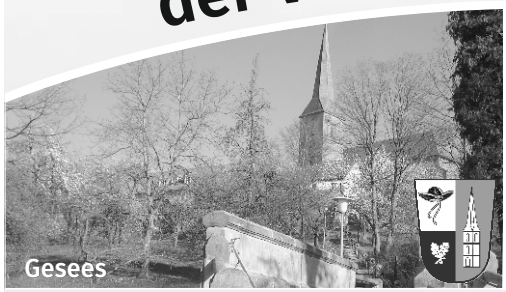

Mai 2018

Herausgeber und verantwortlich für den Inhalt:

Verwaltungsgemeinschaft Mistelbach, Kanzleistraße 3, 95511 Mistelbach

Gemeinschaftsvorsitzender Harald Feulner

Tel.: (09201) 987-0 - Fax: (09201) 987-22

www.vg-mistelbach.de - E-Mail: poststelle@vg-mistelbach.bayern.de

Geschäftszeiten:

Montag bis Freitag	**8:00 - 12:00 Uhr**
Dienstag und Donnerstag	**14:00 - 18:00 Uhr**

Mitgliedsgemeinden:

Gemeindekanzlei Gesees
Pettendorfer Straße 4
95494 Gesees

Bürgermeistersprechstunden:
Dienstag und Donnerstag:
18:30 - 19:30 Uhr
und nach Vereinbarung
Telefon: 09201 / 300

www.gesees.de

Gemeindekanzlei Hummeltal
Bayreuther Straße 12
95503 Hummeltal

Bürgermeistersprechstunden:
Montag und Donnerstag:
18:30 - 19:30 Uhr
und nach Vereinbarung
Telefon: 09201 / 870

www.hummeltal.de

Gemeindekanzlei Mistelbach
Kanzleistraße 3
95511 Mistelbach

Bürgermeistersprechstunden:
Dienstag: 17:00 - 19:30 Uhr
Donnerstag: 17:00 - 18:30 Uhr
und nach Vereinbarung
Telefon: 09201 / 987-18

www.mistelbach.de

neubürg
Auf allen Seiten bunt

Mitglieder im Verein für Regionalentwicklung
„Rund um die Neubürg – Fränkische Schweiz e.V.“
Bahnhofstraße 35, 95490 Mistelgau
Telefon: 09279 / 923241 – Fax.: 09279 / 923244
www.neubuerg-fraenkische-schweiz.de
info@neubuerg.de

Redaktionsschluss: 10. des Vormonats

Liebe Patienten,

der hausärztliche Not- und Bereitschaftsdienst wurde mehrfach umstrukturiert.
Es bestehen nun für mobile Patienten drei Bereitschaftspraxen in Bayreuth, Pegnitz und Kulmbach. Zudem können für nicht-mobile Patienten Hausbesuche über die Bereitschaftsdienstzentrale Tel.: 116 117 organisiert werden.

Es gelten folgende Regelungen, Öffnungszeiten und Bereitschaftsdienstzeiten:

1) **Bei hochakuten und lebensbedrohlichen Erkrankungen wenden Sie sich bitte sofort an die Integrierte Leitstelle unter der Tel.-Nummer 112!!!!!**

2) Mobile Patienten, die eine Praxis aufsuchen können, wenden sich bitte an eine der Ärztlichen Bereitschaftspraxen:

Bereitschaftspraxis Bayreuth, Spinnereistrasse 5b, 95447 Bayreuth

mit folgenden Öffnungszeiten:

Montag, Dienstag, Donnerstag:	18:00 - 21:00 Uhr
Mittwoch, Freitag:	16:00 - 21:00 Uhr
Samstag, Sonntag, Feiertag:	09:00 - 21:00 Uhr

Bereitschaftspraxis Pegnitz in der SanaKlinik PEG, Langer Berg 12, 91257 Pegnitz

oder

Bereitschaftspraxis Kulmbach am Klinikum Kulmbach, Albert-Schweitzer-Strasse 10, 95326 Kulmbach

beide mit folgenden Öffnungszeiten:

Montag, Dienstag, Donnerstag:	18:00 - 21:00 Uhr
Mittwoch, Freitag:	17:00 - 21:00 Uhr
Samstag, Sonntag, Feiertag:	09:00 - 21:00 Uhr

3) Für immobile Patienten können über die **Bereitschaftsdienstzentrale Tel.: 116 117 Hausbesuche** angefragt und vermittelt werden.

Übersicht Jagdgenossenschaften

Jagdgenossenschaft	Jagdpächter	Telefon-Nr.:
Gesees	Dieter Schiller	Mobil: 0151 / 55918113
	Matthias Bedürftig	Mobil: 0151 / 24162078
Forkendorf	Horst Roder	Mobil: 0170 / 7732823
	Stefan Schatz	Mobil: 0151 / 25736200
Pittersdorf	Reinhold Bursian	Tel.: 09279 / 92289
Pettendorf	Jürgen Hacker	Mobil: 0171 / 2311674
Creez-Süd (westlich St 2163)	Alexander Reuter	Mobil: 0172 / 8611883
Creez-Nord (östlich St 2163)	Jürgen Hacker	Mobil: 0171 / 2311674
	Heinrich Schinner	Mobil: 0152 / 53556244
Hinterkleebach	Hans-Thomas Geyer	Mobil: 0173 / 3525237
	Christian Kurent	Mobil: 0152 / 53839427
Mistelbach	Dr. Fritz Nützel	Mobil: 0175 / 5182635

Energieberatungstermine 2018 in der Verwaltungsgemeinschaft Mistelbach:

Donnerstag, 17. Mai 2018, Frau Bauske

Donnerstag, 20. September 2018, Herr Will

Donnerstag, 22. November 2018, Frau Bauske

Details der Beratungsthemen werden in den entsprechenden Mitteilungsblättern vorher bekanntgegeben.

Kostenfreie Energieberatung in Mistelbach

BAUEN UND SANIEREN

©Energieatlas Bayern

Duschen, Baden, Heizen: Täglich benötigen wir in unseren vier Wänden Wärme – und die Energiekosten steigen stetig.

Für viele sind die Energiekosten schon die "zweite Miete" oder Abzahlrate. Erfreulich ist: Bis zu 90 % des Wärmeverbrauchs können durch energieeffizientes Bauen oder eine hochwertige Sanierung eingespart werden.

Rund 40 % des deutschen Energieverbrauchs und etwa ein Drittel aller CO_2-Emissionen entstehen im Gebäudebereich. Dabei spielt neben dem Strom vor allem Wärme eine wichtige Rolle – ganze 85 Prozent des durchschnittlichen Energieverbrauchs im Haushalt entfallen auf die Wärmeversorgung. Das macht das energetische Bauen und Sanieren zu einem Schlüsselthema: Es spart Wärme, schont den Geldbeutel und das Klima. Wer einen Neubau plant, setzt deshalb am besten auf den sparsamen Passivhaus-Standard. Und wer in einem bestehenden Gebäude lebt, sollte die energetische Sanierung so früh wie möglich in Angriff nehmen, um bald von den Einsparungen profitieren zu können.

Wer Fragen zum Bauen oder Sanierungsmaßnahmen hat, kann sich kostenlos an die neutralen Energieberater der Energieagentur Oberfranken wenden.

Der nächste Beratungstermin in der

Verwaltungsgemeinschaft Mistelbach findet

am 17. Mai 2018 statt.

Lassen sich von **Frau Silvia Bauske,** unabhängige Energieberaterin des Energieberater-Netzwerkes Franken, ausführlich persönlich beraten!

Bitte melden Sie sich unter Telefon: **09201/987-19** zu ihrem Einzeltermin an.

Weitere Informationen erhalten Sie auf den Seiten der Energieagentur Oberfranken e.V. unter: www.energieagentur-oberfranken.de

Mai 2018

Newsletter

Veranstaltungen in der Wilhelminenaue 2018

Zwei Jahre nach Durchführung der Landesgartenschau Bayreuth im Jahr 2016 steht den Bürgern und Besuchern der Stadt Bayreuth nun das ehemalige Gelände, die Wilhelminenaue, als Naherholungsraum, Sportgelände und Veranstaltungsort zur Verfügung.

In diesem Jahr finden zahlreiche Veranstaltungen für Jung und Alt, für Sportbegeisterte, Musikliebhaber und Freunde der Kultur in der Wilhelminenaue statt. Dazu gehören z.B. regelmäßige Sportangebote der VHS Bayreuth, des RC-Yachtclubs oder der Kajakgruppe der Naturfreunde, Kräuterführungen, Mitgliederstammtische des Fördervereins Wilhelminenaue sowie Gottesdienste im Oratorium oder zahlreiche Konzertveranstaltungen an Sonntagnachmittagen am Kulturkiosk. Der Fränkische Theatersommer wird an mehreren Sonntagen im Sommer im Heckentheater spielen. Während der Fußball-WM werden Spiele mit deutscher Beteiligung beim Public Viewing im Kulturkabinett gezeigt.

Als stimmungsvolle Highlights können Sie erwarten: das Kraut & Rüben Festival und ein Familienfest des Stadtjugendrings am 10.05., das Festival „Jesus am See" des CVJM´s vom 31.05.-03.06., den Mainauenlauf am 17.06., St. Georgen Swingt am 13./14.07., das geplante Bayreuther Seebühnenfestival Anfang August sowie viele weitere interessante Programmpunkte.

Der Förderverein Wilhelminenaue e.V. gibt einen Veranstaltungskalender heraus, der ab Mai 2018 zum Download unter: **www.wilhelminenaue-bayreuth.de** bereit steht sowie als Flyer an öffentlichen Auslagenstellen im Rathaus, im Landratsamt, der Touristinfo sowie der Wilhelminenaue zu finden ist.

2. Rotmaintaler Mühlentag am Rot-Main-Auen-Weg

Am Pfingstmontag, den 21. Mai 2018, von 11.00 bis 17.00 Uhr, findet der 2. Rotmaintaler Mühlentag am Rot-Main-Auen-Weg statt. In diesem Jahr öffnen die Mühlenbesitzer der Altdrossenfelder Mühle ihre Türen zur Besichtigung. Entdecken Sie die Schätze direkt vor der Haustür und kommen Sie mit Familie und Freunden. Um 11.00 Uhr ist Bieranstich mit anschließendem Frühschoppen und Akkordeonmusik, ab 13.00 Uhr gibt es Blasmusik mit dem Musikverein Neudrossenfeld/Altenplos. Weitere Programmpunkte: Besichtigung der Stromerzeugung, Kreativabteilung und Experimentierstationen mit dem „Haus der kleinen Forscher", Stromerzeugung mit eigener Muskelkraft und Fahrrad. Für die Verpflegung ist gesorgt.

Info unter: **www.rotmainauenweg.de**

Einmal im Jahr – jeweils am Pfingstmontag, dem deutschen Mühlentag – öffnen einige der Mühlenbesitzer ihre Mühlen zur Besichtigung am Rot-Main-Auen-Weg.

Noch bis zum 1. Juli: Fördermittel für Klimaschutz-Nachbarschaftsprojekte beantragen

Das Bundesumweltministerium fördert folgende nachbarschaftliche Klimaschutz-Maßnahmen:

- Maßnahmen zur **Information und Bildung** im Klimaschutz, die einen Dialog mit Bürgern in der Nachbarschaft beinhalten,
- Maßnahmen, die Bürger darin unterstützen, ihren **Alltag klimaschonend zu gestalten und zum Handeln aktivieren**,
- die **Einrichtung und der Betrieb von Begegnungsstätten/-flächen** sowie deren Weiterentwicklung mit klimaschutzbezogenen nachbarschaftlichen Aktivitäten.

Teilnahmeberechtigt sind Kommunen, Vereine, Genossenschaften und Religionsgemeinschaften mit Körperschaftsstatus. Das Programm ist **besonders für Antragsteller mit geringen Eigenmitteln interessant**.

Ein Beispiel für ein gefördertes Vorhaben aus der Region Bayreuth ist das „Humus Projekt" des Vereins Solawi Bayreuth e.V.
>>> **www.solawi-bayreuth.org/humus**

Infos zur Antragstellung unter:
www.klimaschutz.de/nachbarschaften

10. BAYREUTHER ÖKONOMIEKONGRESS

Von den Besten lernen

Am 17. und 18. Mai 2018 findet der 10. *Bayreuther Ökonomiekongress* auf dem Campus der Universität Bayreuth statt. Er ist die größte, von Studierenden organisierte Wirtschaftskonferenz in Europa. Unter dem Leitgedanken „Von den Besten lernen – Strategien für die Welt von morgen" diskutieren die Teilnehmer an den zwei Kongresstagen mit zirka 30 renommierten Referenten aus Wirtschaft, Politik und Wissenschaft aktuelle wirtschaftliche Herausforderungen. In diesem Jahr zugesagt haben u.a. der langjährige Verfassungsrichter Prof. Dr. Dr. Udo Di Fabio, Heinrich Otto Deichmann von Europas größtem Schuheinzelhändler und Dr. Daniela Gerd tom Markotten, Geschäftsführerin der moovel Group GmbH, die das Thema urbane Mobilität neu denkt.

Die Wirtschaftsförderung der Stadt Bayreuth freut sich auf Ihren Besuch am Stand im Foyer.

Kongresstickets wie auch das vollständige Programm finden Sie im Internet unter **https://oekonomiekongress.de/**

Entdecke die Schätze der Region: Kulturelles Erbe - Markgrafenkultur

Lange erwartet und nun ist es endlich soweit: Das UNESCO Weltkulturerbe Markgräfliches Opernhaus ist geöffnet und wird ein abwechslungsreiches Programm mit vielen Konzerten und Führungen geboten. Alle Informationen zu Besichtigungen und Programm finden Sie unter: **www.wilhelmine-bayreuth.de** und **http://auftakt.bayreuth.de**

Neben diesem kulturellen Highlight ist die Region Bayreuth und Kulmbach geprägt durch zahlreiche Bauten, Gärten und Kleinode der Markgrafenzeit. Wir zeigen Ihnen die Schätze der Markgrafenkultur unter: **www.markgrafenkultur.de** Machen Sie sich auf eine Entdeckungsreise durch die Region.

Impressum

Regionalmanagement Stadt und Landkreis Bayreuth
Markgrafenallee 5, 95448 Bayreuth
Tel: 0921-25 10 01, info@region-bayreuth.de,
www.region-bayreuth.de
Bilder: BMUB, Michael Flechsig, Uni Bayreuth
Redaktion: Bernd Rothammel, Eva Rundholz,
Layout: Bernd Rothammel
V.i.S.d.P. : Eva Rundholz

Die auf einem Bergsporn am Fuß des Sophienberges stehende Kirche „St. Marien zum Gesees“ wurde vermutlich im 11. Jh. erbaut und 1321 erstmals urkundlich erwähnt. Durch die exponierte Lage gilt sie als „Krone des Hummelgaus“. In den Hussitenkriegen wurde das Gotteshaus 1430 schwer beschädigt und bis 1441 zur Sicherung vor Feinden als Wehrkirchenburg wieder aufgebaut. Bis heute läutet hier die älteste Kirchenglocke Oberfrankens (1306).

Von der Wehranlage haben sich nur Teile der Umfassungsmauer und ein Wehrtürmchen erhalten. Die früheren Ecktürmchen des Fünfknopfturmes wurden bei einer Renovierung zu Beginn des 20. Jh. nicht wieder angebracht.

Ein steiler Pilgerweg führt durch den historischen Obstgarten am barocken Pfarrhaus vorbei hinauf zur Kirche. Die Sandsteinplatten des einstigen Wallfahrtsweges aus dem frühen Mittelalter sind noch erhalten. Heute wird er als Gottesdienst- und Hochzeitsweg genutzt.

Projekt zur

Obstsortenvielfalt in Oberfranken

Im Rahmen dieses Projektes werden die in Oberfranken vorkommenden Apfel- und Birnensorten untersucht. Ziel ist die langfristige Erhaltung gefährdeter Sorten, um der fortschreitenden Verarmung der genetischen Vielfalt Einhalt zu bieten. Positiver Nebeneffekt ist der Erhalt des für viele Tier- und Pflanzenarten wichtigen Lebensraums „Streuobstwiese“.

Mittlerweile konnten zahlreiche historische Sorten wieder für Oberfranken nachgewiesen werden. Etwa 160 seltene Kernobstsorten wurden in einer Baumschule und im Ökologisch-Botanischen Garten der Universität Bayreuth über Edelreiser vermehrt. Seit 2016 werden die Jungbäume auf Flächen in Oberfranken ausgepflanzt. Aber auch die Bestimmung von Früchten auf Obstmärkten, Sortenbestimmungskurse und obstkundliche Führungen sind wichtige Bestandteile des Projekts.

Das Naturschutzprojekt wird von der Regierung von Oberfranken betreut und vom Bayerischen Staatsministerium für Umwelt und Verbraucherschutz als Beitrag zur Umsetzung der Bayerischen Biodiversitätsstrategie gefördert.

Die offizielle Einweihung findet am Donnerstag, 17.05.2018 um 14:00 Uhr am Kirchberg statt.
Interessierte Bürger sind herzlich eingeladen.

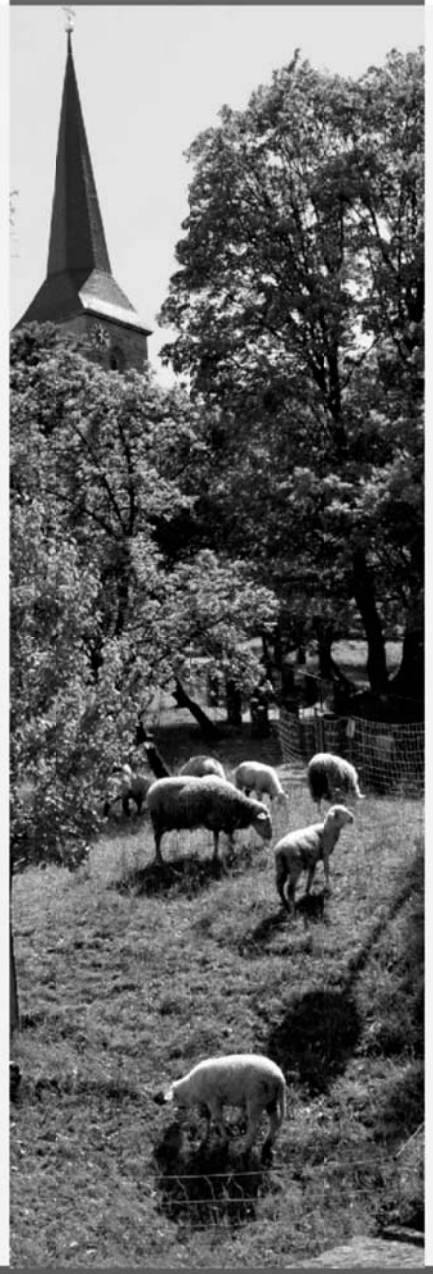

Obstlehrpfad GESEES

Bekanntmachung über das Widerspruchsrecht von Wahlberechtigten hinsichtlich der Weitergabe ihrer Daten

Im Zusammenhang mit den Landtags- und Bezirkswahlen am Sonntag, 14. Oktober 2018 wird darauf hingewiesen, dass die Meldebehörde nach den Vorschriften des Bundesmeldegesetzes (BMG) Parteien, Wählergruppen und anderen Trägern von Wahlvorschlägen im Zusammenhang mit Wahlen und Abstimmungen auf staatlicher oder kommunaler Ebene in den sechs der Wahl oder Abstimmung vorausgehenden Monaten Auskunft aus dem Melderegister über Vor- und Familiennamen, Doktorgrade und Anschriften von Gruppen von Wahlberechtigten erteilen darf, für deren Zusammensetzung das Lebensalter der Betroffenen bestimmend ist (§ 50 Abs. 1 Satz 1 i. V. m. § 44 Abs. 1 Satz 1 BMG). Die Geburtstage der Wahlberechtigten dürfen dabei nicht mitgeteilt werden (§ 50 Abs. 1 Satz 2 BMG).

Die Betroffenen haben das Recht, der Übermittlung ihrer Daten durch die Einrichtung einer Übermittlungssperre zu widersprechen (§ 50 Abs. 5 BMG). Wer bereits früher einer entsprechenden Übermittlung widersprochen hat, braucht nicht erneut zu widersprechen; die Übermittlungssperre bleibt bis zu einem schriftlichen Widerruf gespeichert. Wahlberechtigte, die ab sofort von diesem Recht Gebrauch machen möchten, können sich dazu mit uns schriftlich oder auch persönlich wie folgt in Verbindung setzen:

Verwaltungsgemeinschaft Mistelbach, Kanzleistr. 3, 95511 Mistelbach, Zimmer 1;
Öffnungszeiten:
Montag bis Freitag von 08:00 Uhr bis 12:00 Uhr,
Dienstag und Donnerstag von 14:00 Uhr bis 18:00 Uhr oder
unter Tel.: 09201/987-10 oder -11, Fax: 09201/987-22.

Naturschutz-Projekt zur Erhaltung alter Obstbäume

Der Landkreis Bayreuth und der Landschaftspflegeverband Weidenberg und Umgebung führen gemeinsam ein Projekt zur Erhaltung alter Obstbaumbestände durch.

Alte, oft ertragsschwache, hohe und nicht mehr sehr schön aussehende Obstbäume gehören zu den gefährdetsten Lebensräumen. Schnell ist da die Motorsäge angesetzt.
Dabei sind gerade alte Obstbäume mit Totholzästen und Baumhöhlen ein sehr bedeutsamer Lebensraum für viele Tier- und Pflanzenarten. Hier leben Flechten, Moose und Baumpilze. Für Bienen und andere blütenbesuchende Insekten zählen Obstbäume zu den wichtigsten Nahrungsquellen im Frühjahr. Baumhöhlen und Spalten sind Zufluchtsorte und Brutstätten für zahlreiche Kleinsäuger, Fledermäuse und Vögel.
Im Rahmen der Biodiversitätsstrategie des Bayerischen Umweltministeriums ließ die Regierung von Oberfranken kürzlich Untersuchungen durchführen, die die enorme Vielzahl an seltenen Organismen in Obstbaumbeständen bestätigen. Die alten Obstsorten bieten oft besonders aromatische Geschmacksrichtungen, sind verträglicher für Allergiker und können die Basis für Neuzüchtungen sein. Wertvoll für die Natur sind sowohl einzeln stehende Obstbäume, Baumreihen und Baumgruppen wie auch Streuobstwiesen und Obstbäume in Hecken.

Das Projekt baut auf Voruntersuchungen des Landschaftspflegeverbands im Rahmen des „Apfel-Grips"-Vorhabens auf und führt diese erweitert fort. Hierzu wurden zunächst die Obstbaumbestände in den Gemeinden des nordöstlichen Landkreises erfasst und die Eigentümer ermittelt. Mit diesen wird nun persönlich oder schriftlich Kontakt aufgenommen. Wir bieten Beratung und Hilfestellung zu Fragen der Pflege der Bestände, der Verwertung des Obstes sowie zu Fördermöglichkeiten an. Bei Bedarf unterstützen wir die Besitzer, damit die alten, ökologisch wertvollen Bäume erhalten bleiben. Dafür wurde auch ein entsprechendes Faltblatt mit zahlreichen Informationen erstellt. Finanziert wird das Projekt aus Mitteln des Umwelt- und Naturschutzprogrammes des Landkreises Bayreuth.
In den kommenden Monaten werden einige Eigentümer bedeutender und größerer Obstbaumbestände von Mitarbeiterinnen bzw. Mitarbeitern des Landschaftspflegeverbandes oder des Landratsamtes kontaktiert und gegebenenfalls die Obstbäume besichtigt.

Gesees	**Termin:**	**Donnerstag, 10.05.2018 - Samstag, 12.05.2018**
	Standort:	**Parkplatz Sportheim**
	INFO:	**Kindergarten Gesees, Tel.: 09201 / 480**
Hummeltal	**Termine:**	**Donnerstag, 24.05.2018 - Samstag, 26.05.2018**
	Standort:	**Parkplatz am Sportplatz**
	INFO:	**Kindergarten Hummeltal, Tel.: 09201 / 822**
Mistelbach	**Termin:**	**Donnerstag, 03.05.2018 - Sonntag, 06.05.2018**
	Standort:	**Parkplatz gegenüber kath. Kirche**
	INFO:	**Kindergarten Mistelbach, Tel. 09201 / 1313**

Diese Sammlung führen wir trotz der "blauen Tonne" weiterhin durch und bitten dieses Entsorgungsangebot auch in Zukunft zu nutzen.

Gemeinde Gesees

Bürgerbus

Eine telefonische Voranmeldung ist **nicht** erforderlich.

Der Bürgerbus bedient die Haltestellen laut Fahrplan. Sollte der Bus überbesetzt sein, wird eine weitere Fahrt durchgeführt.

Gemeinde Hummeltal

Hallo Hummeltaler Seniorinnen und Senioren!

Wir fahren am

Dienstag, 15.05.2018

nach Herzogenaurach zur Firma Adidas. Abfahrt ist um 12:00 Uhr in Pittersdorf mit Halt an weiteren Haltestellen.

Helmut Distler, Seniorenbeauftragter, Tel.: 09246 / 989 064

Vorankündigung

Hummeltaler Bürgerfest

Sonntag, 3. Juni 2018

auf dem Gelände der Schule Hummeltal

Gemeinde Mistelbach

Hallo Mistelbacher Seniorinnen und Senioren!

Der nächste Seniorenausflug geht am

Mittwoch, 02. Mai 2018

ins Nürnberger Land mit Besuch des „Berger´s Heimatmuseums“.

Abfahrt um 13:00 Uhr am Dorfplatz.

Horst Bayer, Seniorenbeauftragter Gemeinde Mistelbach, 09201 / 262

Grund- und Mittelschule Hummeltal

Sportabzeichen-Wettbewerb: Auszeichnung für die Grundschule Hummeltal

Beim BLVS-Schulsportabzeichen-Wettbewerb 2016/17 war die Hummelschule erneut erfolgreich. Sie erzielte auf Bezirksebene den 1. Platz, auf Landesebene erreichte die Grundschule den 2. Platz.
Die Schüler der 3. und 4. Jahrgangsstufe freuten sich sehr über das Preisgeld in Höhe von 200 Euro, das ihnen im Zuge der Preisverleihung am 16.03.2018 in Lichtenfels in Form eines großen Schecks überreicht wurde. Von dem Preisgeld sollen natürlich wieder neue, attraktive Sportgeräte gekauft werden, damit der Sportunterricht im kommenden Schuljahr noch mehr Schülern ganz viel Spaß und Freude an der Bewegung vermitteln kann.

29 Schülerlotsen ausgebildet - alle Schüler bestanden die Prüfung!

Vor Schulbeginn und nach Schulschluss sind sie in Hummeltal und Gesees, aber auch in den Schülerbussen, ab sofort schon von weitem in ihren neon-gelben Westen zu erkennen.
29 Schüler der 7. Jahrgangsstufen aus beiden Klassen wurden kürzlich vom Verkehrserzieher Michael Oetterer zu Verkehrshelfern ausgebildet. Am Kursende bestanden alle 29 Schüler und Schülerinnen die Prüfung und können ab sofort zur Sicherung des Schulweges ihrer jüngeren Mitschüler aktiv beitragen.

Frauen Union Hummelgau

lädt Mitglieder und Interessierte

am Dienstag, 08.05.2018 um 18:30 Uhr

zum Besuch im Bezirkskrankenhaus Bayreuth mit Gespräch mit Prof. Dr. Thomas Kallert, ärztlicher Direktor am Bezirkskrankenhaus Bayreuth, zu "Wissenswertes zum Thema Demenz" ein. Bezirksrat Dr. Stefan Specht stellt uns den Bezirk Oberfranken mit seinen Aufgaben vor.

Aus organisatorischen Gründen bitten wir um Anmeldung bis 04.05.2018 bei Sabine Habla, Tel. 79473 oder per Mail: sabine.habla@habla-web.de.

Eingeladen sind alle pferdebegeisterte und die, die sich noch nicht getraut haben, mit Pferden/Ponys auf Tuchfühlung zu gehen. **Am 06. Mai 2018 ab 14.00 Uhr** hat jeder beim **Ländlichen Reit- und Fahrverein Gesees u.U. e.V.** auf dem **Reitplatz in Spänfleck**, die Gelegenheit direkten Kontakt zum Pferd aufzunehmen.

Ansprechpartner:
Dr. Astrid Gräbner
Tel: 092019170525
Mobil: 015123844092

Wir freuen uns auf Euren Besuch
Die Vorstandschaft

Hummelgauer Jugendblasorchester e.V.
Pottensteiner Straße 13a, 95503 Hummeltal

Einladung

Zur diesjährigen Generalversammlung ergeht herzlichste Einladung an alle aktiven und passiven Mitglieder.

Zeit: 12.Mai 2018 - 12.30 Uhr

Ort: Hummeltal, Schule

Tagesordnung:
1. Begrüßung
2. Verlesen des Protokolls der letzten General-versammlung
3. Bericht des Vorstandes
4. Bericht des Kassiers
5. Bericht der Kassenrevisoren und Entlastung der Vorstandschaft
6. Bericht des Dirigenten
7. Termine 2018
8. Vereinsausflug
9. Wünsche und Anträge

Hummeltal, 04.03.2018 gez. Otto Löhr, 1.Vorstand

Nachruf

Der SC Hummeltal nimmt in Trauer Abschied von seinen treuen Mitgliedern

Karl Ruckriegel und Winfried Krug.

Wir werden ihnen stets ein ehrendes Andenken bewahren.

Die Vorstandschaft

Schützengilde 1964 Hummeltal e.V.

Radtour 2018

Liebe Schützenschwestern und Schützenbrüder, liebe Freunde des Fahrradfahrens,

auf geht's zu unserer Radtour 2018 an Christi Himmelfahrt (Voddadooch).
Die Schützengilde Hummeltal freut sich über jeden der mitradeln möchte (ob Mitglied oder nicht).
Folgende Tour ist geplant:
Abfahrt am Schützenheim Hummeltal, am 10.05.2018 um 09:30 Uhr (Treffpunkt: 09:15 Uhr) – Mistelbach – Bayreuth – Röhrensee (evtl. kurze Pause bei Gaststätte Schwenk) – weiter am Studentenwald vorbei Richtung Oberkonnersreuth und Wolfsbach zum Forsthaus Kamerun für die Mittagspause – danach (frisch gestärkt) können wir die "Bergtour" angehen – Untern- u. Obernschreez – Culmberger Bergstubn (Pause) – Endspurt über Spänfleck nach Hummeltal zum Feuerwehrhaus. Dort angekommen, lassen wir den Tag mit der Feuerwehr bei einer gemeinsamen Brotzeit ausklingen. Insgesamt beläuft sich die Tour auf ca. 30 km.

Wegen der Reservierung für die Mittagspause bitten wir um Anmeldung bei Martin Pfaffenberger (0160/4406516 oder pfaffe-ma@t-online.de) bis zum 07.05.2018, damit wir die genaue Personenzahl angeben können.

Auf Euer Dabeisein freut sich die SG Hummeltal.

Nachruf

Die Freiwillige Feuerwehr Hummeltal trauert um ihr Vereinsmitglied

Jens Bayerlein

Jens war 23 Jahre Mitglied in unserem Verein.

Wir werden unserem Kameraden Jens stets ein ehrendes Andenken bewahren.

Hummeltal, im März 2018

FF Hummeltal

Nachruf

Wir trauern um unser Mitglied

Jens Bayerlein

Wir werden ihm stets ein ehrendes Andenken bewahren.

Pittersdorf, im April 2018 Burschenverein „Frohsinn" Pittersdorf

Terminkalender

Mai

Gesees

von	bis	
So, 06.05.		Ländlicher Reit- und Fahrverein Gesees u. U. e. V.; Tag der offenen Stalltür, Reitplatz Spänfleck, 14:00 Uhr
Di, 08.05.		Frauenunion Hummelgau; Gespräch mit Prof. Dr. Thomas Kallert, ärztlicher Direktor am Bezirkskrankenhaus Bayreuth, Bezirkskrankenhaus, 18:30 Uhr
Do, 10.05.		Ev. Kirche; Himmelfahrtsgottesdienst am Sophienberg, 10:00 Uhr
Do, 10.05.		FFW Spänfleck; Himmelfahrtsfest, Reitplatz Spänfleck, 11:00 Uhr
Do, 10.05.	Sa, 12.05.	Altpapiersammlung zugunsten des Kindergartens; Parkplatz Sportheim
Fr, 11.05.		VdK Gesees-Haag; „Muttertagsfahrt“, 13:00 Uhr
Mi, 16.05.		Seniorenclub Gesees; Ausflug, Treffpunkt Dorfmitte, 12:30 Uhr
Mo, 21.05.	So, 27.05.	Kirchengemeinde Gesees; Taizé-Fahrt

Juni

von	bis	
So, 03.06.		Obst- u. Gartenbauverein Gesees; Vereinsradtour
Di, 05.06.		Frauenunion Hummelgau; Stammtisch, bei Sabine Zeitler im Garten in Mistelbach, 19:30 Uhr
Di, 05.06.		Gemeinde Gesees; Terminabsprache der örtl. Vereine für das 2. HJ 2018, Sportheim, 19:30 Uhr
Sa, 09.06.		Bund Naturschutz; Arbeiten auf der Kirschwiese, Treffpunkt Kirschwiese, 09:30 Uhr
Do, 14.06.	Sa, 16.06.	Altpapiersammlung zugunsten des Kindergartens; Parkplatz Sportheim

Mai

Hummeltal

von	bis	
So, 06.05.		Ev. Kirche; Jubelkonfirmation, Friedenskirche, 10:00 Uhr
Di, 08.05.		Frauenunion Hummelgau; Gespräch mit Prof. Dr. Thomas Kallert, ärztlicher Direktor am Bezirkskrankenhaus Bayreuth, Bezirkskrankenhaus, 18:30 Uhr
Do, 10.05.		Ev. Kirche Lindenhardt; Christi-Himmelfahrt-Gottesdienst, Dorfgemeinschaftshaus Hinterkleebach, 10:00 Uhr
Do, 10.05.		Ev. Kirche; Himmelfahrtsgottesdienst am Sophienberg, 10:00 Uhr
Do, 10.05.		Schützengilde Hummeltal; Radtour, Schützenheim Hummeltal, 09:15 Uhr
Fr, 11.05.		Schule Hummeltal; Spendenlauf
Sa, 12.05.		Hummelgauer Jugendblasorchester e. V.; Generalversammlung, Schule Hummeltal, 12:30 Uhr
Di, 15.05.		Gemeinde Hummeltal; Seniorenausflug nach Herzogenaurauch zur Firma Adidas, Abfahrt Pittersdorf, 12:00 Uhr
So, 20.05.		Schützengilde und Freie Wähler Hummeltal; Bierwanderung ins Obermaintal, Anmeldung bei Gerhard Hagen, Tel. 383 oder gerhard-a-hagen@web.de, Abfahrt 08:00 Uhr
Do, 24.05.	Sa, 26.05.	Altpapiersammlung zugunsten des Kindergartens; Parkplatz Sportplatz

Juni

von	bis	
So, 03.06.		Gemeinde Hummeltal; Bürgerfest, Schule Hummeltal
Di, 05.06.		Frauenunion Hummelgau; Stammtisch, bei Sabine Zeitler im Garten in Mistelbach, 19:30 Uhr
Fr, 08.06.	Mo, 11.06.	Ev. Kirche; Konfirmandenfreizeit in Untertiefengrün
Sa, 09.06.		Bund Naturschutz; Arbeiten auf der Kirschwiese, Treffpunkt Kirschwiese, 09:30 Uhr

Mai

Mistelbach

von	bis	
Di, 01.05.		SPD-OV Mistelbach; Wanderung zur Maikundgebung nach Eckersdorf
Di, 01.05.		Wanderfreunde; Tageswanderung „Rund um Himmelkron“, Treffpunkt: Altstadtbahnhof, 09:00 Uhr
Mi, 02.05.		Gemeinde Mistelbach; Seniorenausflug ins Nürnberger Land mit Besuch des „Berger´s Heimatmuseums“, Abfahrt Dorfplatz 13:00 Uhr
Do, 03.05.		Fröhliche Runde; Gemeindekanzlei, 14:00 Uhr
Do, 03.05.	So, 06.05.	Altpapiersammlung zugunsten des Kindergartens; Parkplatz gegenüber kath. Kirche
So, 06.05.		Ev. Kirche; Silberne Konfirmation, ev. Kirche, 09:30 Uhr
Di, 08.05.		Wanderfreunde; Monatswanderung zur Bärenschlucht und nach Hühnerloh, Treffpunkt: Altstadtbahnhof, 13:00 Uhr
Di, 08.05.		Frauenunion Hummelgau; Gespräch mit Prof. Dr. Thomas Kallert, ärztlicher Direktor am Bezirkskrankenhaus Bayreuth, Bezirkskrankenhaus, 18:30 Uhr
Mi, 09.05.		FCN-Fanclub; Clubabend, Misslwoocha Brotzeitstubm, 19:00 Uhr
Mi, 09.05.		Wählergemeinschaft Pro Mistelbach; Stammtisch, Gasthaus Bergschloss, 20:00 Uhr
Do, 10.05.		Ev. Kirche; Himmelfahrtsgottesdienst am Sophienberg, 10:00 Uhr
Fr, 11.05.	So, 13.05.	TSV; Sportplatzkerwa, Krenfleischkerwa, Sportgelände, 17:00 Uhr
Sa, 12.05.		VdK Mistelbach; Vater- und Muttertagsfeier, Gasthaus Großmann, 15:00 Uhr
So, 13.05.		FCN-Fanclub; Fanbus zum Heimspiel 1. FCN – Fortuna Düsseldorf, Anmeldung und Infos unter 0176/20059353
Do, 17.05.		Ev. Kirche; Seniorenkreis, Gemeindehaus, 14:30 Uhr
Fr, 18.05.		Siedlergemeinschaft; Geranienmarkt, Kompostieranlage Buchstein, „Bamberger Gärtner“, 08:00 – 13:00 Uhr
Fr, 18.05.		FC Bayern Fanclub; Fanclubabend, Gasthaus Großmann, 19:30 Uhr
Mo, 21.05.		Wanderfreunde; Ganztagswanderung im Pegnitztal, Treffpunkt: Altstadtbahnhof, 09:00 Uhr
Mi, 23.05.		Vorbereitung Kinderfest der Vereine; Gemeindekanzlei, 19:00 Uhr

Juni

von	bis	
Di, 05.06.		Frauenunion Hummelgau; Stammtisch, bei Sabine Zeitler im Garten in Mistelbach, 19:30 Uhr
Mi, 06.06.		Wanderfreunde; Historischer Rundweg bei Obertrubach – „Grenzsteinweg“, Treffpunkt: Altstadtbahnhof, 13:00 Uhr
Mi, 06.06.		VdK Mistelbach; Treffen, Gasthaus Großmann, 15:00 Uhr
Do, 07.06.	So, 10.06.	Altpapiersammlung zugunsten des Kindergartens; Parkplatz gegenüber kath. Kirche
Do, 07.06.		Fröhliche Runde; Gemeindekanzlei, 14:00 Uhr
Do, 07.06.		Förderverein ev. KiTa/Volksschule Mistelbach e.V. und Hanns-Seidel-Stiftung e. V.; „Starke Sprache beginnt in der Familie“
Fr, 08.06.	Mi, 13.06.	Wanderfreunde; Abschluss auf dem Altmühltal-Panoramaweg von Kipfenberg bis Kelheim, Leitung Roland Rozinski
Sa, 09.06.		Bund Naturschutz; Arbeiten auf der Kirschwiese, Treffpunkt: Kirschwiese, 09:30 Uhr
Sa, 09.06.		Freiwillige Feuerwehr; Sommerfest, Feuerwehrhaus, 14:30 Uhr
Di, 12.06.		Freie Wähler; Treffen, Gasthaus Großmann, 19:00 Uhr
Mi, 13.06.		FCN-Fanclub; Clubabend, Misslwoocha Brotzeitstubm, 19:00 Uhr
Mi, 13.06.		Wählergemeinschaft Pro Mistelbach; Stammtisch, Gasthaus Bergschloss, 20:00 Uhr
Fr, 15.06.		Mistelbacher Kerwa-Burschen Kameradschaft; Treffen, Brotzeitstubm, 19:30 Uhr

Nachrichten für die Katholiken in Mistelbach, Hummeltal und Gesees

Gottesdienstzeiten

Sonntag	08:00 Uhr	Eucharistiefeier
Mittwoch	19:00 Uhr	Eucharistiefeier
ab 02.01.16 samstags	18:00 Uhr	Vorabendmesse

Mi, 02.05.	Eucharistiefeier im Seniorenheim Hummeltal, **10:00 Uhr**, anschl. Krankenkommunion in Hummeltal, Mistelbach und Gesees
Sa, 05.05.	Kommunionausflug
Do, 10.05.	Christi Hummelfahrt um **09:15 Uhr** Festgottesdienst in Mistelgau
Fr, 11.05.	Einstimmungsgottesdienst zur Firmung um 19:00 Uhr in St. Hedwig
Sa, 12.05.	Hl. Firmung in St. Hedwig um **09:30 Uhr** durch H. Domdekan Dr. H. Schiepek, im Anschluss Stehempfang
So, 13.05.	Kirchweihfest in Mistelgau, Festgottesdienst um 10:00 Uhr
Fr, 18.05.	Feierliche Maiandacht in St. Franziskus Eckersdorf um **19:00 Uhr**
Sa, 19.05./ So, 20.05.	Pfingstliturgie in allen 4 Kirchen, **Mistelbach Sonntag um 08:00 Uhr**
Mo, 21.05.	Fahrzeugsegnung am **Pfingstmontag um 10:30 Uhr in Eckersdorf**

Gasthof und Pension

„Zum Letzten Postreiter „

Spänfleck 2, Tel.: 09201 / 361

Krenfleischessen

Am Freitag, 04. Mai 2018,

ab 16:00 Uhr

Um Vorbestellung und Reservierung wird gebeten!

Auf Ihr Kommen freut sich Familie Täuber.

Landhaus **Bergschloss**

ein Treffpunkt fränkischer Gemütlichkeit

Bahnhofstrasse 20 / 95511 Mistelbach

Tel.09201-9900

Samstag & Sonntag Nachmittags

Eis /Kaffee/ Hausgebäck / fränk. Brotzeiten

***Sonntags* Mittagstisch mit deftigen Braten**

& hausgemachten Klößen

für Kinder -Kloß mit Soße für ein Lächeln !

Salate vom Buffet

~ ~ ~

Es ist wieder soweit

Spargel- & Erdbeer-Zeit

~ ~ ~

Sonnenterrasse, Biergarten,Kinderspielplatz

gemütliche Gästezimmer

****

Unsere Öffnungszeiten

Sa.ab 15.00 Uhr & So. 11.30 – 18.00 Uhr

Für Feste & Familienfeiern nach Absprache

am 1.Mai aus bekannten Gründen geschlossen

Baugrundstück, gebrauchtes Einfamilienhaus bzw. Doppelhaushälfte gesucht

Wir sind beide berufstätig (24 und 29 Jahre), leben aktuell in einer Wohnung in Hummeltal und würden uns gerne räumlich vergrößern. Daher suchen wir ein Baugrundstück, ein gebrauchtes Einfamilienhaus oder eine Doppelhaushälfte - vorzugsweise in Hummeltal oder Mistelbach, gerne aber auch in und um Bayreuth. Wir freuen uns über Ihren Kontakt unter: 0171 6130001.

4-Zimmer-Wohnung gesucht!

Junge Familie (2 Erwachsene und 3 Kinder – 4, 10 und 16 Jahre) sucht eine 4-Zimmer-Wohnung, Warmmiete bis 850,00 €. Telefon: 0178/8709178

Wohnhaus zum Kauf gesucht!

Wir suchen ein kleines 2-Familien-Wohnhaus oder ein Einfamilienhaus mit Einliegerwohnung. Telefon: 0170/2100187

- Fenster
- Dachfenster
- Haustüren
- Innentüren
- Trockenbau & Innenausbau
- Laminat- & Parkettarbeiten

Friedrich-Seggel-Straße 1
95490 Mistelgau
Telefon 0 92 79 / 3 50
Fax 0 92 79 / 9 77 35 96
Mobil 0170 / 320 90 38
montagebau.jung@gmx.de

MONTAGEBAU
Michael JUNG

Chinesische Medizin

中藥

- Akupunktur
- Moxibustion
- Schröpfen
- Guascha
- Chinesische Phytotherapie
- Chinesische Ernährungsberatung

Susanne Höhl
Heilpraktikerin
Bayreuther Str. 8
95 488 Eckersdorf
Tel.: 0921 / 78661268
Mobil: 0160 / 95152171
Email: tcm-hoehl@gmx.de
www.chinesische-medizin-hoehl.de

Physio-Praxis
Matthias Kröhn
Physiotherapeut
Pettendorfer Straße 15
95494 Gesees
Telefon 0 92 01/9 17 05 77

- *Krankengymnastik*
- *Massage*
- *Manuelle Lymphdrainage*
- *Fußreflexzonenbehandlung*
- *Fango (Warmpackung)*
- *Heißluft*
- *Eisbehandlung*
- *Elektrotherapie*
- *Schlingentischbehandlung*
- *Hausbesuche*

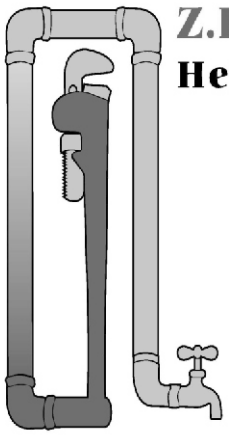

Z.K. Installations und Heizungsfachbetrieb

Sanitärinstallation
Hausmeisterservice

Klaus Zieher
Eckersdorferstrasse 4-6
95490 Mistelgau

Tel.: 09279 / 92 257
Fax: 09279 / 977 294
Mobil: 0173 / 375 48 36
E-Mail: zieher-klaus@web.de

Geseeser Landbäckerei

Unser Maiangebot:

3 König Ludwig Brötchen = 1,49 €

2 Aprikosen Plunder = 1,49 €

König Ludwig Brot 500g = 1,89 €

Hauptgeschäft Gesees-Forkendorf
Sophienberg 9 . Ruf: 09201 917560
Mo-Fr 06:00-18:00, Sa 06:00-13:00, So 08:00-10:00

Filiale in Hummeltal mit Postfiliale
Bayreuther Strasse 10 . Ruf: 09201 7998050
Mo 6.00-12.30 Uhr, Di - Fr 06.00-18.00 Uhr
Sa 06:00-12:00 Uhr, So 07:00-10:00 Uhr

Gseesa Lädla
Unser Engagement für die Region
Pottensteiner Str. 1 . Ruf: 09201 917560
Di 13:00-17:00, Sa 09:00-13:00

www.geseeser-landbaeckerei.de

Verkauf von Schneidwaren für Haushalt, Hobby und Beruf

- FELCO - Baum- und Gartenscheren
- VICTORINOX - Messersortiment
- BALISTOL-Öle
- Meisterbetrieb
- Schleiferei

VICTORINOX Fachhändler

DPD PAKETSHOP

FELCO SWISS MADE Fachhändler

SEIDEL Schleifservice GmbH

An der Mühle 16
95503 Hummeltal

Telefon: 09201-79425
Telefax: 09201-79196

info@seidel-schleifservice.de
www.seidel-schleifservice.de

Bedachungen – Dachbaustoffe

SCHOLZ Dachbau GmbH

Tel.: 0 92 01 / 8 87
Hauptstraße 2

Fax: 79 98 17
95494 Gesees

ZERTIFIZIERTER HANDWERKSBETRIEB

Kaputtes Dach?

Wir sind vom Fach!

Der Handwerker „in Ihrer Nähe" ist ein Betrieb mit über 30-jähriger Erfahrung!

Als Innungsmitglied führen wir für Sie aus:

- Dachdeckerarbeiten
- Flachdach-Abdichtungsarbeiten
- Gründacharbeiten
- Einbau von Dachflächen-Wohnraumfenstern
- Fassadenarbeiten
- Blitzschutzarbeiten
- Spenglerarbeiten

Biegearbeiten von Blechen aller Art (auch farbig beschichtet), nach Ihren Vorstellungen, bis 6200 x 2 mm! Bei Voranmeldung können Sie darauf warten!
Sägeketten schleifen ab € 3,50

**Unsere Meister im Außendienst beraten Sie fachkundig!
Schnelle Ausführung und Qualitätsarbeit wird durch ständige Mitarbeiterschulung garantiert!**

Nutzen Sie unsere Erfahrung und Leistungsfähigkeit – zu Ihrem Vorteil!

Wir bilden aus !!

Dachdecker und Flaschner

Wir freuen uns auf Ihre Bewerbung!

FAHRSCHULE JERAY

... macht Dich mobil !

Mit uns zum Führerschein!

Bayreuth: Di & Do 18.30 Uhr
Eckersdorf: Mo & Mi 19.00 Uhr

nächster Ferienkurs:
Samstag, 28. Juli 2018
9⁰⁰ Uhr

0921 - 72 13 88 oder www.fahrschule-jeray.de

Alex Kolb
Reifenservice www.reifen-kolb.de

PKW SOMMER-Reifen
aller Marken

Motorradreifen
aller Marken
(für Straßenmotorrad, Motocross, Enduro, Roller etc.)

PKW Innen- und Außenaufbereitung
Geruchsneutralisierung
Politur + Versiegelung
Kunststoff- und Lederpflege
Klimaanlagendesinfektion
Flugrostentfernung
etc.

- Tel.: 09246 / 98 07 44 -

Alexander Kolb - Reifenservice
Muthmannsreuth 21 • 95503 Hummeltal
Fax: 09246 - 98 07 45 • Email: info@alex-kolb.de

Wir werten Ihr Haus auf, zuverlässig und termintreu!

Aufstockungen, Carports, Wintergärten, Anbauten, Gauben und Balkone

Neu zertifiziert:

Ihr erster FACHBETRIEB Dämmtechnik, Holzbau, Ausbau & Modernisierung in der Region

Dachsanierung, Dachausbau Dachdämmung, Dachfenster und Ziegeldeckung,

Inh. Zimmermeister Rainer Hübner
Zimmerer in 3. Generation

Holzbau HÜBNER

Kanalstr. 5, 95500 Heinersreuth - Altenplos,
Tel. 09203 / 1069, www.holzbau-hübner.de

Die Verwaltungsgemeinschaft Mistelbach informiert:

Der **Redaktionsschluss** für das Mitteilungsblatt der Verwaltungsgemeinschaft sind für die:

Ausgabe Juni 2018	Freitag,	11.05.2018
Ausgabe Juli 2018	Montag,	11.06.2018
Ausgabe August 2018	Dienstag,	10.07.2018
Ausgabe September 2018	Freitag,	10.08.2018
Ausgabe Oktober 2018	Montag,	10.09.2018
Ausgabe November 2018	Mittwoch,	10.10.2018
Ausgabe Dezember 2018	Montag,	12.11.2018
Ausgabe Januar 2019	Montag,	10.12.2018

STEINKAUFZENTRUM
Natursteine für den Garten
www.steinkaufzentrum.de

Steinbau TM | Steinwerk | Steinhandel

ENGELBRECHT die STEIN Profis
Natursteine für den Wohnbereich
www.nakuwa.de

riesen Auswahl • Beratung • Planung • Montage
Huth 1 • 95473 Haag
ABA Bayreuth-Süd, 8 km Richtung Creußen
Telefon 09201 9980

Flachdachbau
nicht dicht, gibt's nicht
B & S
Abdichtungen aller Art
Folie - Bitumen - Kunststoff

Johann-Feilner-Str. 17
95511 Mistelbach
info@bauernfeind-skott.de

- **Bauwerksabdichtung**
- **Garagen und Balkone**
- **Fassadenverkleidung**
- **Spenglerarbeiten**

Tel. 09201 / 9186530
Fax: 09201 / 9186529
Mobil: 0151 / 24101105
Mobil: 0151 / 24101149

DrachenGas - Verkaufsstelle

Heizgas 11 kg, 33 kg Campinggas 5 kg, 11 kg Motorgas 11 kg

Alles aus einer Hand
Maler- und Elektroarbeiten
fachgerecht ausgeführt

Malerfachbetrieb Scheer GbR
Kirchweg 5, 95494 Gesees

Handy: 0170/3245068 oder 0160/97552332
Büro: 09201/796198 oder 09279/977999
Fax: 09201/918988

und

Elektrofachbetrieb Scheer
Siedlerstraße 4, 95488 Eckersdorf

Büro: 0921/33214 oder Handy: 0171/8041439
Fax: 0921/7868235 Verkauf und Installation
von Elektrogeräten, E-Heizungen und Sat Anlagen

Ausführung sämtlicher Malerarbeiten, Spachtel und Lasurtechniken, Fassadenanstriche,
Elektro- und Trockenbauarbeiten,
Bodenbeläge, Altbausanierung und vieles mehr.

Wärme • Komfort
HS SCHILLER
• Umwelt •

- Heizung
- Wärmepumpen
- Solaranlage
- Kundendienst
- Bäder
- Wellness
- Installationen
- Energieberatung

Pelletsheizkessel
Viessmann Vitolingno

Förderung durch Bafa bis zu 2500€

Kombiniert mit einer heizungsunterstützten Solaranlage mit 16qm bis zu 4440€ möglich.

Pelletsfestspreis auf 5 Jahre möglich.

Unabhängig von Öl

Besuchen Sie uns rund um die Uhr im Internet unter

www.hs-schiller.de

Unsere Kompetenz zu Ihrem Nutzen.

Tel: 09201/1032,
Fax: 09201/79355,
Email: Info@hs-schiller.de

PIETÄT WADENSTORFER
BESTATTUNGSANSTALT
Dietmar Wadenstorfer – in dritter Generation

Im Abschied das Leben ehren
Jederzeit für Sie da: **Telefon 0921 74560**
Kulmbacher Straße 26 95445 Bayreuth
www.pietaet-bayreuth.de Geprüfter Bestatter

Malermeister Uwe Lange

Ihr Fachmann für die Ausführung sämtlicher Maler- und Tapezierarbeiten

95515 Plankenfels * Bayreuther Str. 39
Tel. 09204/919072 - 0173/5927175

OCHS GmbH
GRABMALE
Der Meisterbetrieb mit Familientradition
Erlanger Strasse 59 | 95444 Bayreuth
Telefon 0921/5 2175 Fax: 51 43 94
E-Mail info@grabmale-ochs.de
www. grabmale-ochs.de

BLUMEN HAUS
CASA DEI FIORI

FLORISTIK
TOPFPFLANZEN
GESCHENKARTIKEL
und vieles mehr

Wir haben für Sie geöffnet:
Montag – Freitag 08.30 – 12.30 Uhr
14.00 – 18.00 Uhr
Samstags 08.30 – 12.30 Uhr
Mittwoch nachmittags geschlossen

Johann-Feilner-Str. 15 95511 Mistelbach
Tel: 09201 - 918788

www.hempfling-parkett.de

Bodenbeläge in Ihrer schönsten Form!

Parkett und Laminat vom Fachmann verlegt.

VERLEGEN
RENOVIEREN
SANIEREN

HEMPFLING PARKETT
Die clevere Loesung!

PARKETT, LAMINAT & BODENBELÄGE

Hempfling Parkett
Inh. Ullrich Hempfling
Buchenweg 4
95511 Mistelbach
T 09201.9170481
F 09201.9170482
Mobil 0176.45039894
info@hempfling-parkett.de

Bestattungsvorsorge:
DIE GELDANLAGE SICHER.
DIE WÜRDE AUCH.

St. Georgen 13 • Bayreuth
0921.26 202
www.dannreuther.de

Trauerhilfe
Dannreuther

Die Schreinerei für das Besondere.

...natürlich Oetter!

www.oetter.de

Wir freuen uns auf Ihren Anruf:
Fon 0921 75978-0

Besuchen Sie unsere Ausstellung:
jeden Samstag von 9–12 Uhr:
Karl-von-Linde Straße 4

Andreas Oetter GmbH | Humboldtstraße 6 | 95444 Bayreuth

SCHÜCO

Ambulanter Pflegedienst

Petra Herath

- Notfallversorgung
- Wundmanagement
- Diabetesberatung
- Enterale und Parenterale Ernährung
- Palliativpflege
- Pflegeleistungen nach SGB V & XI
- Die Pflegephilosophie der Bezugspflege
- Keinen ständigen Personalwechsel

Bamberger Str.2
95488 Eckersdorf
Tel: 0921/852740
info@petraherath.de

Wir sind:

- Ein kleines Team aus top qualifizierten Krankenschwestern und Altenpflegerinnen

Unser Motto:

Qualität statt Quantität

Unsere Leistungen:

- Grund- und Behandlungspflege
- Hauswirtschaftliche Versorgung
- Einkaufen, Spaziergänge
- Pflegeberatung
- Sondenernährung
- Schmerztherapie
- Essen auf Rädern
- Pflegekurse
- Beratung und Unterstützung pflegender Angehöriger
- Ambulante Hospizarbeit
- Tag und Nachtbetreuung
- Versorgung von Kur- und Feriengästen
- Vermittlung von Familienpflege
- 24 Stunden Pflegenotruf

Sozialstation fürs Rotmaintal und den Hummelgau

Tel.: 0921 73730

Anlässlich unserer Konfirmation haben viele Menschen an uns gedacht und uns mit Glückwünschen und Aufmerksamkeiten eine große Freude bereitet. Dafür möchten wir, die Konfirmanden der Gemeinde Mistelbach, uns gemeinsam mit unseren Eltern herzlich bedanken.

Patrick Bauer	**Eileen Görl**	**Sophia Maisel**
Elisabeth Dütsch	**Simon Gustke**	**Lisa Neupert**
Leon Engelhardt	**Luis Hagen**	**Fabio Ochs**
Jonas Ermer	**Sophie Hofmann**	**Marvin Unterburger**
Marlene Franze	**Barbara Linhardt**	**Elea Schille**

DANKE

Ein besonderer Dank gilt Herrn Pfarrer Heidenreich und Jugenddekan Holger Franz für die Begleitung während des Konfirmandenjahres.

Mistelbach, im April 2018

Finde uns auf **Facebook**

Schönen Urlaub!

Schutzimpfungen
Sonnenschutz
Mücken-& Zeckenschutz
Reiseapotheke

Haben Sie vorgesorgt?
Tipps und fachkundige Beratung aus Ihrer Hummelgau Apotheke!

Gutschein
Gratis

1 Paar
Gartenhandschuhe
(solange der Vorrat reicht)

Hummelgau Apotheke

Beratung und
Bestellung unter
☎ 09201-7822

Mo bis	08.00 - 13.30
Do:	14.30 - 18.30
Fr:	08.00 - 18.30
Sa:	08.30 - 13.00

Inhaber Wolfgang Bauer e.K. Rosenstr. 2, 95511 Mistelbach

Wir gratulieren
Herrn Norbert Simeth zum 1.Preis und
Frau Nicole Lindner zum 3. Preis
bei unserem monatlichen Gewinnspiel!

Wir verlosen jeden Monat tolle Preise.
Achten Sie auf unseren Angebots-Prospekt.

Hummelgau Apotheke

Ihr Malermeister

Thomas Groß

Schwester-Marie-Weg 11
95488 Eckersdorf

Telefon: 0921/51 11 22
Telefax: 0921/51 11 88

Auto: 0171/6 55 05 20
E-Mail: malermeistergross@web.de

Von mir bekommen Sie jede Farbe … außer Alltagsgrau und Schimmelgrün!

Maler- und Tapezierarbeiten, kreative Wandgestaltung, Vollwärmeschutz, Bodenbeläge

Kostenlose Beratung und Angebotserstellung!

Energieberatung
Unabhängig und neutral
Kalorika

Energieausweise *für*
Wohngebäude oder
Nichtwohngebäude
KfW-Fördergelder
BAFA-Zuschüsse
Neubaunachweise
Energieberater Denkmal
BAFA-Vor-Ort-Beratung
(Gefördert vom Bundesamt für Wirtschaft u. Ausfuhrkontrolle - BAFA)

(09 201) 91 70 245

Ingenieur-Büro
Thomas Will

Oberes Lindig 8
95494 Gesees

kontakt@kalorika.de
www.kalorika.de

Geliset nach dena-Standard.
Effizienzhaus-Experte.
www.zukunft-haus.info/effizienzhaus

energieagentur oberfranken

Mitglied der vom Bundesumweltministerium geförderten Kampagne:
CO_2
Klima sucht Schutz

Heizung . Sanitär
Bad . Solar
Ihr Meister vor Ort!

SZ

Stefan Seyferth-Zapf
Hintere Dorfstraße 4
95490 Mistelgau/Obernsees
Mobil: 0172 8679185

Tel.: 09206 237448
Fax: 09206 237449
Mail: info@sz-heizung.de
www.sz-heizung.de

Inserat-Gebühren für das Mitteilungsblatt der Verwaltungsgemeinschaft Mistelbach

1 Seite (180 mm x 267 mm) A4 120,00 €
Jahresabonnement 85,00 € x 12 = 1.020,00 €

1/2 Seite (180 mm x 131 mm) A5 60,00 €
Jahresabonnement 45,00 € x 12 = 540,00 €

1/4 Seite (180 mm x 64 mm od. 88 mm x 131 mm) 30,00 €
Jahresabonnement 25,00 € x 12 = 300,00 €

1/8 Seite Visitenkartengröße (88 mm x 64 mm) 15,00 €
od. 180,00 € jährl.

1/8 Seite (180 mm x 30 mm) 15,00 € od. 180,00 € jährl.

1/16 Seite (180 mm x 16 mm Kleinanzeigen) 10,00 €

Veröffentlichungen nur **gegen Vorkasse** möglich!
Annahmeschluss ist jeweils der **10. des Vormonats**!

Ute Opel
Kosmetik, Fußpflege, Wellnessmassagen, Energiearbeit (Reikibehandlungen)

Kosmetik
Hautprobleme?
• Trockene Haut / Fältchen • Akne • Anti Aging

Fußpflege
Professionelle Hilfe bei
• Nagelpilz • Hühneraugen
• eingewachsene Nägel
(Nagelspangenversorgung)

Massagen
Stress? Burn out?
• Hot Stone Massage (tiefenentspannende und Blockaden lösende Massage)
• Energiemassage (Kraft tanken)

Bei mir können Sie Pflegeprodukte (auch Naturprodukte) und Geschenkgutscheine erwerben.

Geseeser Str. 10, 95503 Hummeltal (frühere Arztpraxis)
Tel.: 09201 - 2029882, Mobil: 0175 - 4724775

Anhängerkupplung nachrüsten?
Montage und Freischaltung
AutoGlasEXPERT

www.autoglas-bayreuth.de

Meisterbetrieb **Tel. 0921 - 5 606 707**
Alexander Hayn **Mob. 0171 - 3 641 852**

Justus-Liebig-Str. 4 b D-95447 Bayreuth

Original VORWERK

Unser Bestes für Ihre Familie

Leonardo Carbone
Ihr Kundenberater vor Ort

95488 Eckersdorf, Friedrichstr. 10
Te.: 0921/32733 Mobil: 01739029081

Staubsauger und Zubehör
Kundenberatung und Verkauf

Dachdeckerei & Spenglerei
ARMIN PRELL
Qualität aus Meisterhand

Sachverständiger für Dach-, Wand- und Abdichtungstechnik

Inselstraße 5
95448 Bayreuth
Mobil: 0176 237 31 049
E-Mail: info@dachdeckerei-prell.de

www.dachdeckerei-prell.de

Dr. Wolf-Dieter Münch
ZAHNARZT
IMPLANTOLOGIE - PARODONTOLOGIE
Bayreuther Strasse 53c – 95503 Hummeltal
Telefon 09201 – 7328 Fax 09201 - 95578
www.dr-muench-zahnarzt.de

Unser Praxisteam erwartet Sie in neuer freundlicher Besetzung zu unseren Sprechzeiten

Mo, Di, Do : 07:30h - 12:00h und 13:30h - 18:00h
Mi, Fr : 07:30h - 13:00h

elektro Richard KOCH

- *Elektrotechnik*
- *Regelungen für die Gebäudetechnik*
- *Service für Lüftungsanlagen*
  (Wartung, Reparatur, Hygienecheck, Brandschutzklappen)
- *Sprechanlagen (auch Video)*
- *Montage von Rauchmeldern*
  (Rauchmelder-Pflicht in Bayern !!)

Alle meine Leistungen, sehen Sie hier:

www.elektro-koch.bayern

...oder Sie fragen mich einfach:
fon: 0 92 06 / 99 39 22 4 • mobil: 01 51 / 20 01 41 73
email: elektro.koch@live.de • post: Obere Au 2 , 95490 Mistelgau

Misslwoocha Brotzeitstubm

Inh. Carina Stahlmann
Bayreuther Str. 14 95511 Mistelbach

Tel: 09201-9186770 Fax: 09201-9186772

VERANSTALTUNGSTIPS – SCHöNEN ABEND BEI GUTEM ESSEN IN ANGENEHMER ATMOSPHäRE

jeden 1. Freitag im Monat (und auf Bestellung) gibt es das begehrte „PULLED PORK“
jeden 3. Freitag im Monat gibt es ein Bier aus der „Fränkischen Schweiz“ und ein extra Gericht

Im Mai:

Dienstag, 01.05 durchgehend geöffnet, Mittagstisch, Kaffee, Kuchen, **Gyros vom Grill**

Himmelfahrt ab 09.30 Uhr geöffnet, durchgehend warme Küche ab 17.30 SAU vom Grill

Im Juni:

Freitag, 08.06. abends „Barbecue-Abend“ (bei schönem Wetter im Biergarten
Freitag, 15.06. ab 17.30 Uhr „italienischer Abend“

Auf Ihren Besuch freut sich das Brotzeitstubm – Team

FÜR SIE IN DEN BESTEN LAGEN

VP VON POLL IMMOBILIEN®

Sie möchten Ihre Immobilie verkaufen?

Das VON POLL IMMOBILIEN Team Bayreuth vermittelt Ihre Immobilie an vorgemerkte solvente Kunden zum bestmöglichen Preis.

Kontaktieren Sie uns, wir freuen uns darauf, Sie persönlich und individuell zu beraten.

Telefon: 0921 - 73 04 553

Geschäftsstelleninhaber
Mark Beyer (2.v. links)
und sein freundliches Team

Shop Bayreuth | Hohenzollernring 73 | 95444 Bayreuth | bayreuth@von-poll.com

Leading REAL ESTATE COMPANIES OF THE WORLD™ | www.von-poll.com/bayreuth

Was ist los in der Region Neubürg?

Thermenjubiläum: 20 Jahre Therme Obernsees

Die Therme Obernsees feiert dieses Jahr ihr 20 jähriges Jubiläum. Hierbei warten auf alle Besucher viele Attraktionen und Rabattaktionen.

Im Jahr 1998 eröffnete die Therme in Obernsees. Von der ortseigenen Quelle wird die Therme mit hervorragendem Wasser gespeist. Im selben Jahre der Eröffnung erstellte das Fresenius Institut ein Gutachten, wonach das Wasser als Heilwasser bezeichnet werden durfte.

Seitdem verzaubert die Therme Obernsees seine Besucher in einer großen Bade- und Saunawelt. Sei es Spiel und Spaß auf einen der Rutschen, schwimmen und relaxen in einem der zahlreichen Becken oder Entspannung in dem mit dem Prädikat „Premium“ ausgezeichnetem Saunaparadies.

In der Zeit vom 21. Mai bis zum 10. Juni 2018 feiert die Therme Obernsees ihr 20 jähriges Bestehen mit mehreren Aktionswochen. Diese gipfeln am Wochenende vom 9. und 10. Juni in einem Familienfest sowie einem Sauna Spezial mit Live-Musik, Bier und Gegrilltem.

Schauen doch auch Sie während des Thermenjubiläums in der Therme Obernsees vorbei und lassen Körper und Seele baumeln. Nähere Informationen rund um die Therme und die Jubiläumsaktionen finden Sie unter www.therme-obernsees.de.

Kennen Sie schon den Neubürg-Tee?

Kennen Sie schon den schmackhaften und wohltuenden Neubürgtee? Wenn nicht, dann sollten Sie diesen unbedingt probieren.

Die eigens für den Verein für Regionalentwicklung entwickelte Rezeptur des wohltuenden Tees stammt von der Kräuterpädagogin Kathrin Lunz aus Aufseß und wird aktuell von „Sana e Salva“ aus Eckersdorf gemischt. Die neun darin enthaltenen Kräuter und Früchte lassen sich hier in der Region – vor allem auf dem Tafelberg Neubürg – finden und sind ein Segen für Körper und Geist. So wirken einige der Kräuter bei Erkältungen, andere wirken vorbeugend, stärken Herz sowie Kreislauf und wiederum andere Bestandteile haben beruhigende Eigenschaften. Alle Inhaltsstoffe des Tees sind Biozertifiziert. Neben all diesen gesundheitsfördernden Aspekten ist die Kräutermischung zudem noch ein Gaumenschmaus für alle Tee-Fans.

Sie sind neugierig geworden und wollen auch einen Schluck Heimat genießen? Für nur 4,50€ pro 50g Beutel können Sie nicht nur sich und Ihrem Körper etwas Gutes tun, sondern unterstützen auch die Region und deren Produzenten. Zu kaufen ist der Neubürgtee u. a. im REWE Mistelgau und Eckersdorf oder direkt in der Geschäftsstelle des Vereins.

Impressum:
Verein für Regionalentwicklung
Rund um die Neubürg – Fränkische Schweiz e. V.
Bahnhofstraße 35,
95490 Mistelgau
Telefon: 09279 | 923 241
E-Mail: info@neubuerg.de
www.neubuerg.de

Therme OBERNSEES

managed by GMF

20 Jahre Therme OBERNSEES

Feiern Sie mit uns!

- **20% Geburtstagsbonus*** am **Montag, 21. Mai**
  Unser Geburtstagsgeschenk: 20% Ermäßigung auf alle regulären Eintritte, den Gastroumsatz und die Shopartikel
- **Familienwoche**
  Montag, 21. Mai bis **Sonntag, 27. Mai, 14** bis **18 Uhr**
  Buntes Aktionsprogramm mit wechselnden Highlights wie Kinderdisco, Bauchredner, Kinderbademodenschau u.v.m.
- **Saunawoche**
  Montag, 28. Mai bis **Sonntag, 3. Juni**
  Ein Feuerwerk der Düfte, Spezialaufgüsse und Show's mit wechselnden Bier- und Getränkeangeboten der Brauerei Maisel.
- **50% Aktionswoche***
  Montag, 4. Juni bis **Freitag, 8. Juni**
  Gilt für alle regulären Tarife.
- **Großes Familienfest**
  Samstag, 9. Juni, 14 bis **18:30 Uhr**
  Buntes Familienfest mit tollen Attraktionen, Spiel und Spaß in und um die Therme Obernsees.
- **Sauna-Special**
  Sonntag, 10. Juni, 14 bis **21 Uhr**
  Spezielle Aufgüsse, Grillschmankerl, Live-Musik u.v.m.

(*gilt nicht für den Kauf einer Geldwertkarte)

- **www.therme-obernsees.de**

Therme OBERNSEES
in der Fränkischen Schweiz
Rundum Natur pur!

An der Therme 1 ◂ 95490 Mistelgau-Obernsees ◂ Tel.: 0 92 06/993 00-0 ◂ **www.therme-obernsees.de** ◂ info@therme-obernsees.de
PHYSIOFIT HENTES Gesundheit und Wellness ◂ **Belle Visage** Kosmetikstudio/Fußpflege/Maniküre ◂ **Missimo** Der Friseursalon